

VIVIENDAS T3 DUPLEX - 4 DORMITORIOS APAREADAS  
FACHADA FRONTAL  
ESCALA 1:50

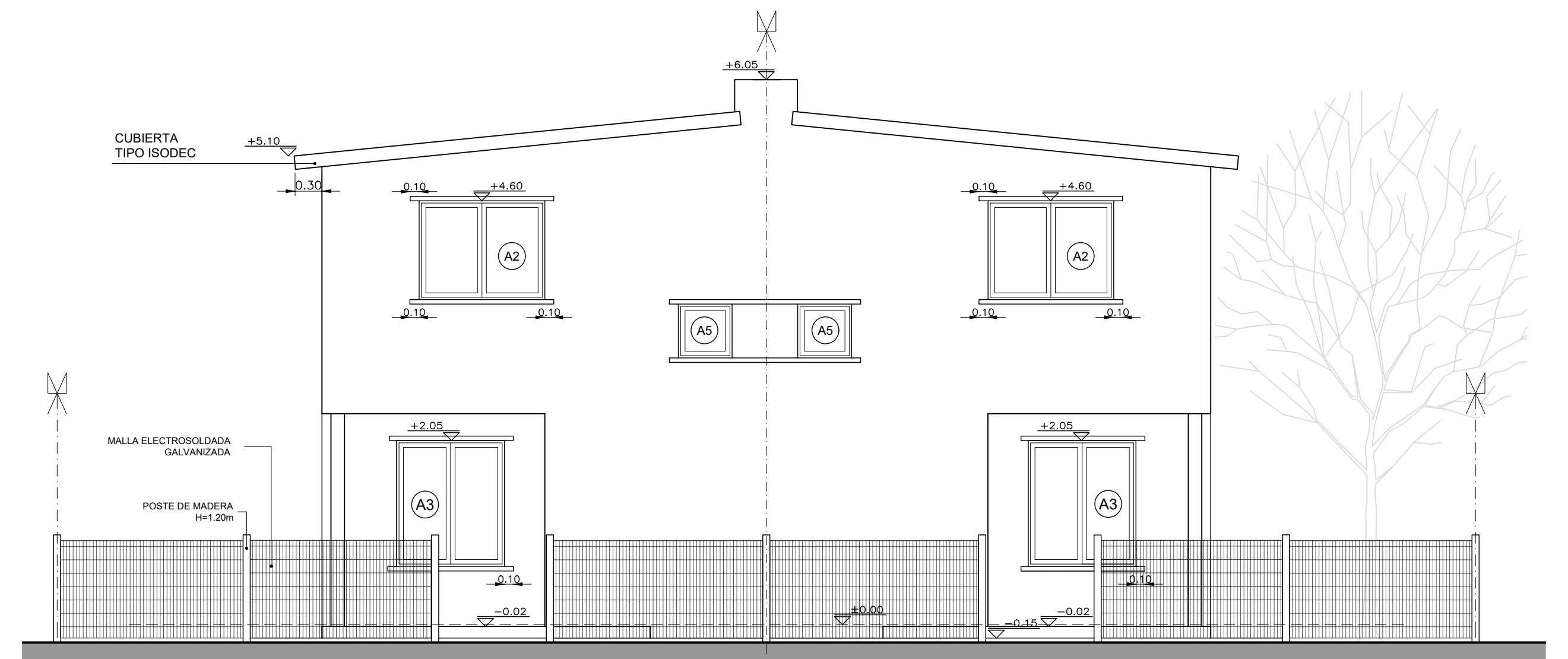

VIVIENDAS T3 DUPLEX - 2 Y 3 DORMITORIOS APAREADAS  
FACHADA FRONTAL  
ESCALA 1:50

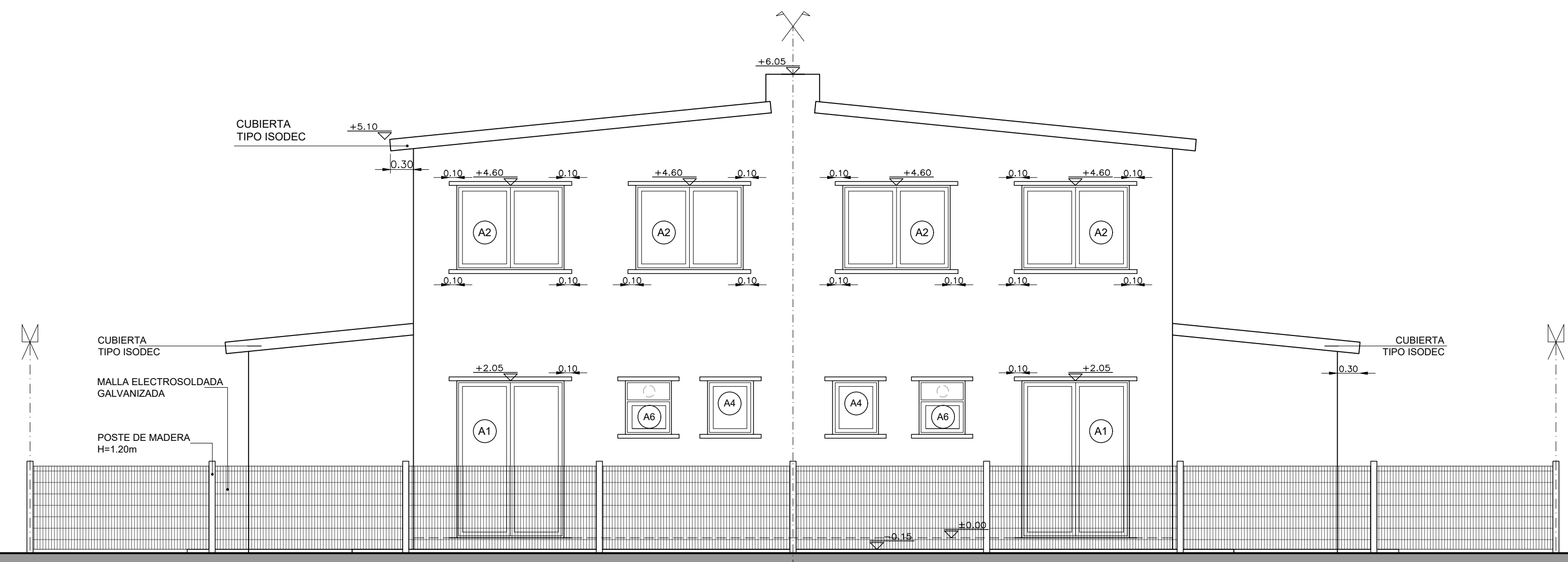

VIVIENDAS T3 DUPLEX - 4 DORMITORIOS APAREADAS  
FACHADA POSTERIOR  
ESCALA 1:50

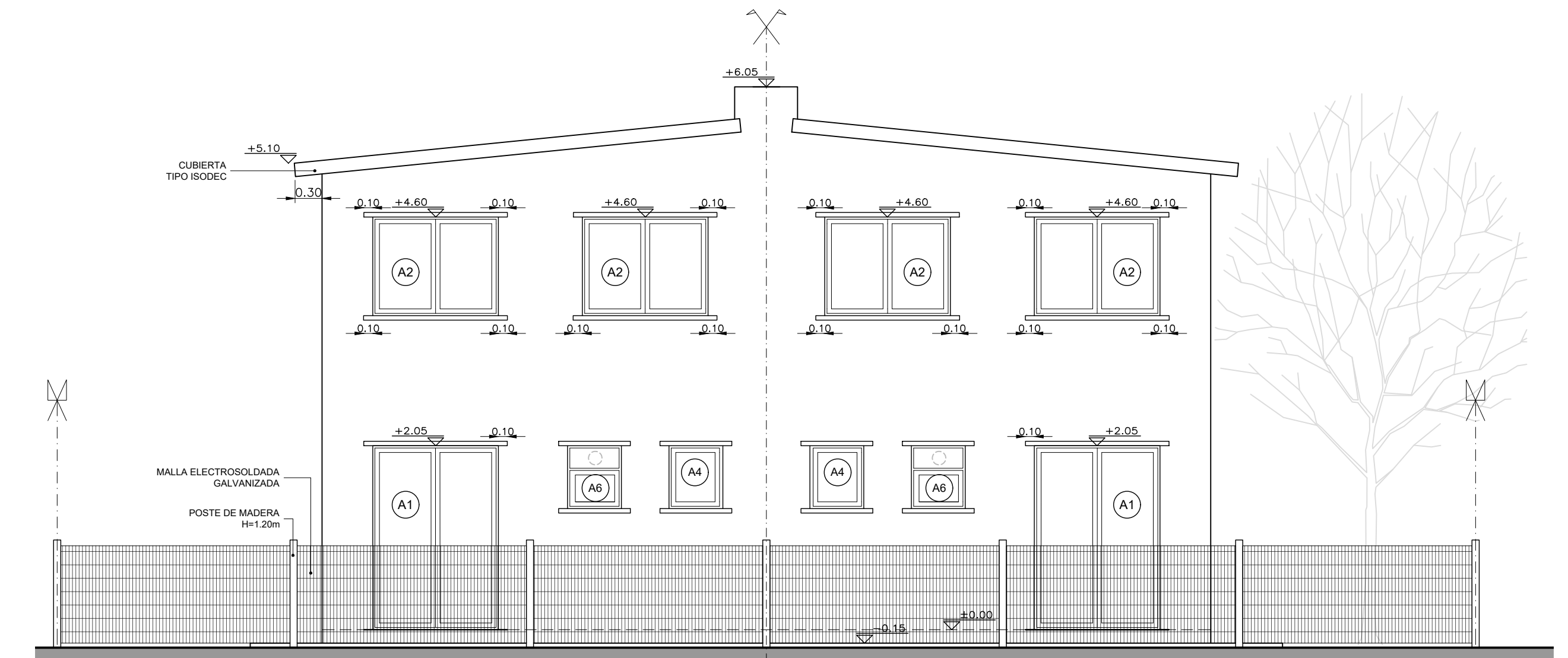

VIVIENDAS T3 DUPLEX - 2 Y 3 DORMITORIOS APAREADAS  
FACHADA POSTERIOR  
ESCALA 1:50

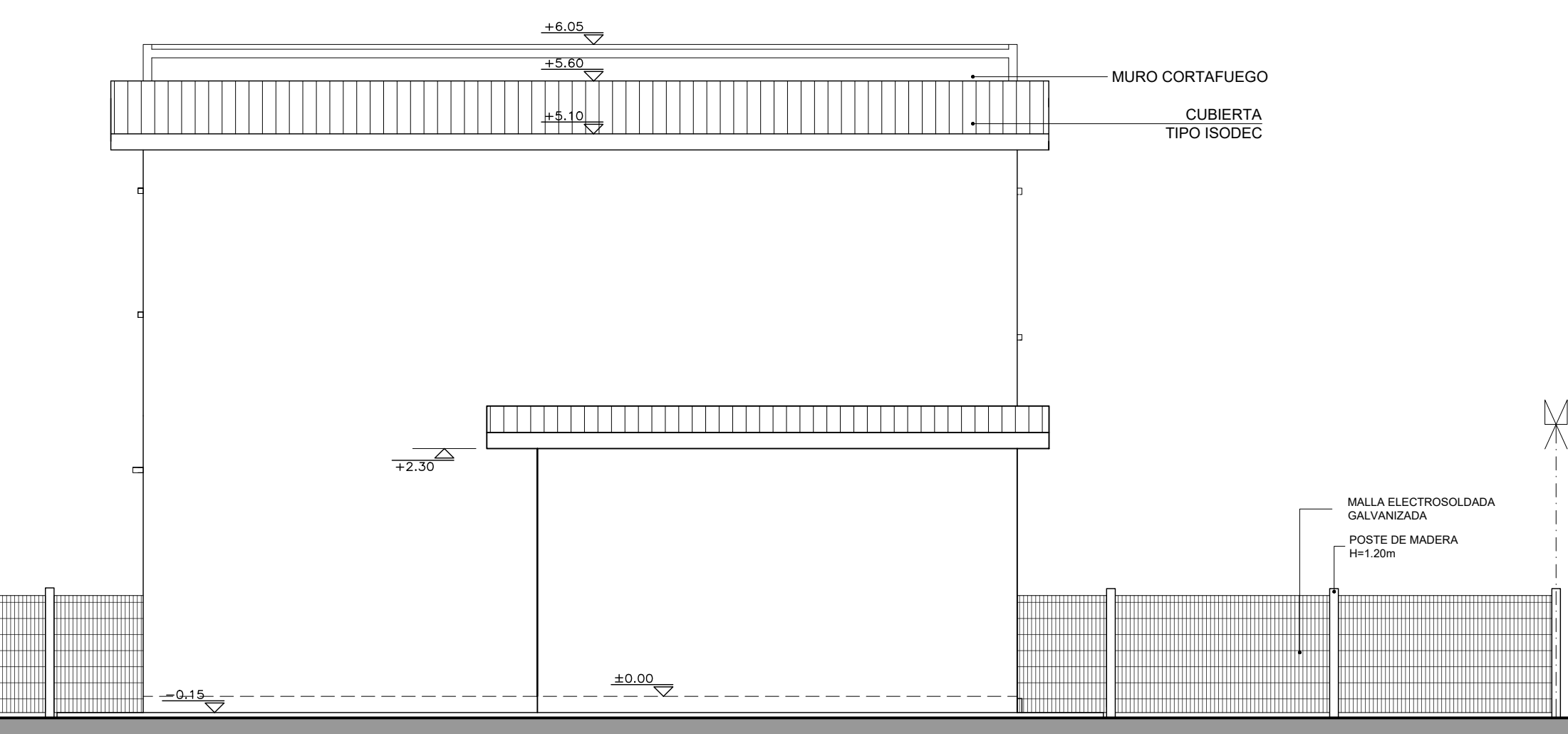

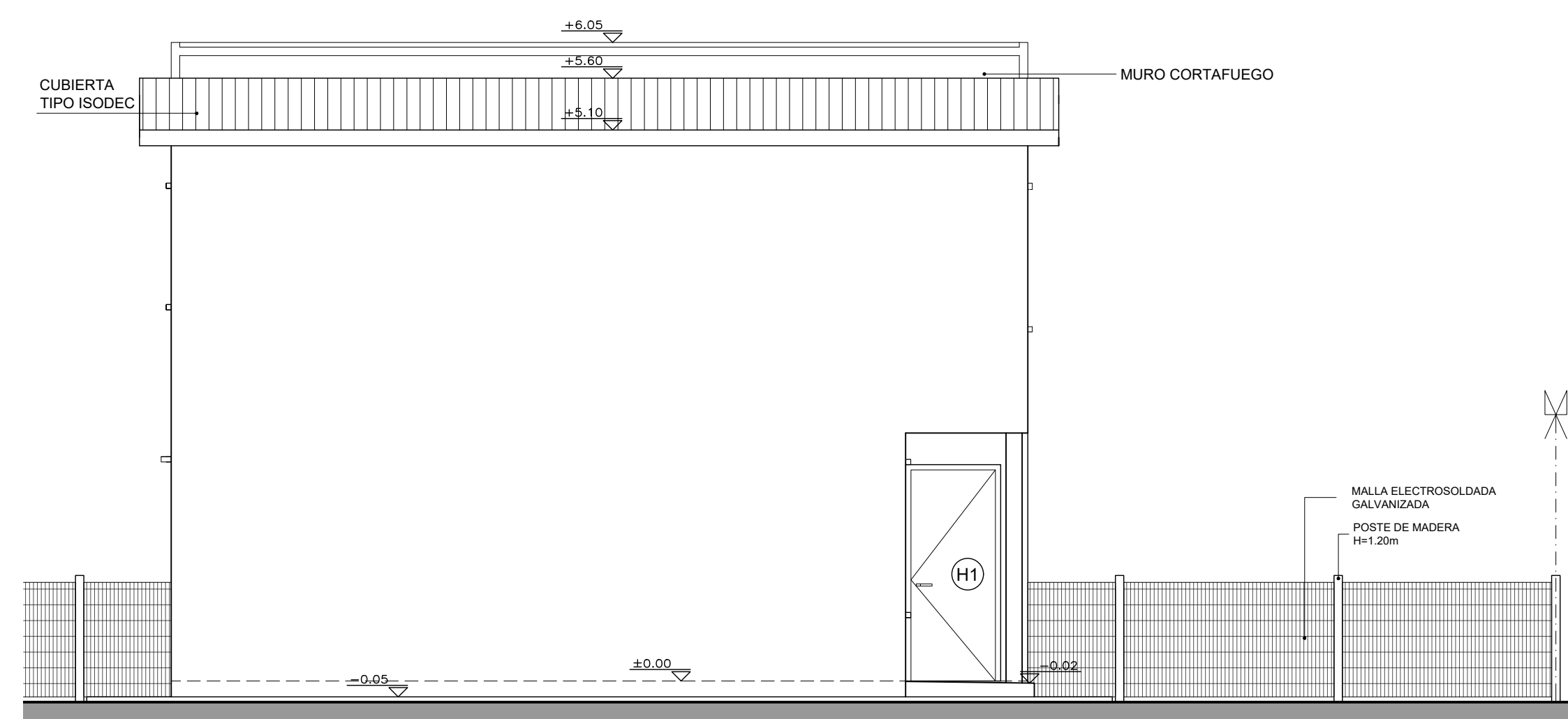

VIVIENDAS T3 DUPLEX - 4 DORMITORIOS  
FACHADA LATERAL  
ESCALA 1:50



VIVIENDAS T3 DUPLEX - 2 Y 3 DORMITORIOS  
FACHADA LATERAL  
ESCALA 1:50

#### NOTAS

- SE EJECUTARÁ EXCLUSIVAMENTE LO INDICADO EN EL RUBRADO
- EL TRAMO DE PAVIMENTO DE ACCESO UBICADO SOBRE EL RETIRO FRONTAL ES ESQUEMÁTICO. SE DEBERÁ VERIFICAR EN EL PLANO DE IMPLANTACIÓN URBANA DE LAS VIVIENDAS EL DESNIVEL Y PENDIENTES A SALVAR.

 <b>Ministerio de Vivienda y Ordenamiento Territorial</b>				<b>Programa Mejoramiento de Barrios</b>	
Coejecutor:					
Plano:					
<b>VIVIENDAS T3 DÚPLEX FACHADAS</b>					
Asentamiento:		COTRAVI		Nº Plano:	
Ubicación:		MONTEVIDEO		<b>VA02-9</b>	
Escala:		Indicadas		Fecha: OCTUBRE 2022	
Técnico:		Arq. LAURA BAS GARDA Arq. NATALIA ROMAY		Coordinador: Arq. OCTAVIO BOMBACI	
Firma:				Firma:	
Equipo Técnico:		IPRU - CSI		 	
COPE-VA02-4_2-9_2018.dwg					